Das frei verfügbare Einkommen in den Gemeinden der Schweiz **MAI 2011**

GIPF-OBERFRICK (AG)

Gemeindekarte

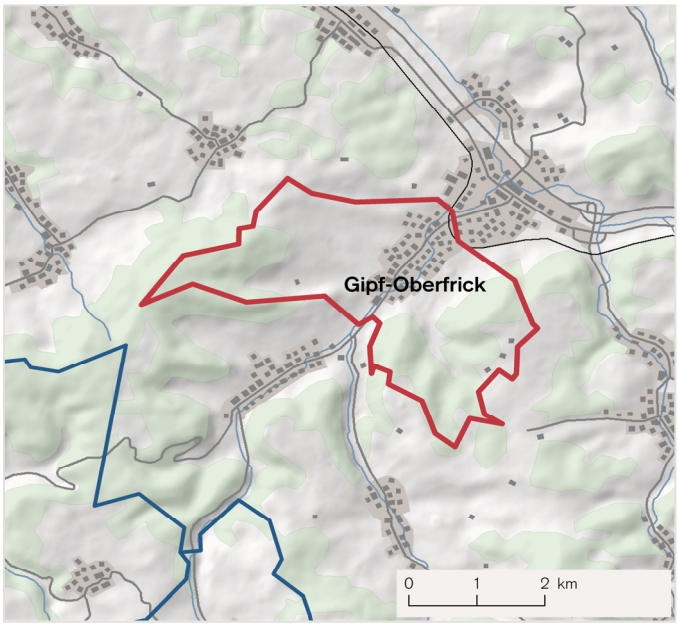

Übersichtskarte

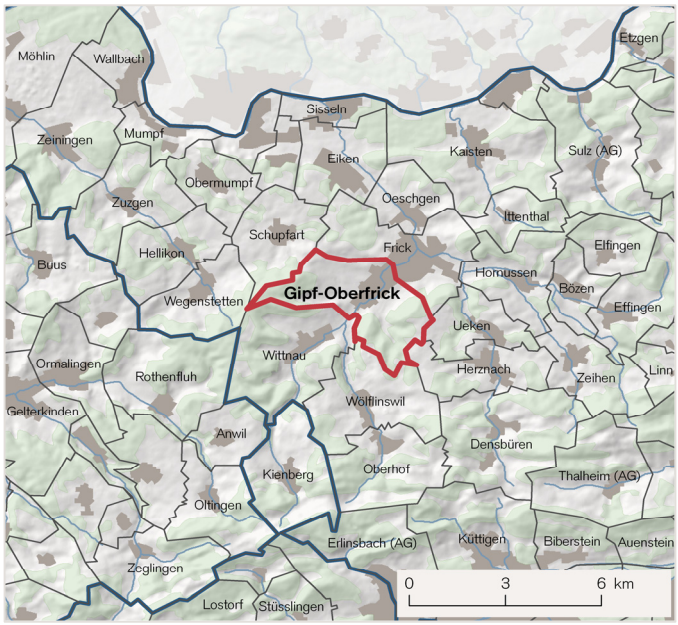

Gemeindefacts

Kanton	AG
Bezirk	Laufenburg
Bevölkerung (2009)	3'201
Bevölkerungsdynamik (1999-2009)	1.4%
Beschäftigte (2008)	602

Obligatorische Abgaben

tief ◆ hoch

Fixkosten CH-Mittel

tief ◆ hoch

Die Fixkosten enthalten: Wohn-, Neben-, Elektrizitäts- und Pendelkosten ins nächste Zentrum. Die obligatorischen Abgaben enthalten: Einkommens- und Vermögenssteuern, Sozialabgaben, obligatorische Krankenversicherung. Beides sind standardisierte Werte mit dem Schweizer Mittel als Nullpunkt.

Informationen zum Pendelverkehr

Pendeln nach	Verkehrsmittel	Pendler Anzahl (2000)	Zeit pro Weg	Tarifverbund / Abonnement	Kosten pro Jahr in CHF Single	Ehepaar	Familie
			in Minuten		1 Pendler	2 Pendler	1 Pendler
Aarau (AG)	MIV	61	21	-	4'532	11'789	4'701
Aarau (AG)	ÖV	61	36	Streckenabo	2'079	4'158	2'079
Basel (BS)	MIV	127	36	-	8'188	19'584	8'533
Basel (BS)	ÖV	127	37	TNW	700	1'400	700

Die Informationen zum Pendelverkehr beziehen sich auf die Strecken in die nächsten relevanten Zentren. Startpunkt ist das Gemeindezentrum der betrachteten Gemeinde. Die Kosten des motorisierten Individualverkehrs (MIV) basieren für die verschiedenen Haushaltstypen auf folgenden Fahrzeugtypen: Single = kleiner Mittelklassewagen, Ehepaar = gehobener Mittelklassekombi & kleiner Mittelklassewagen, Famile: Mittelklassekombi.

Frei verfügbares Einkommen für Referenzhaushalte

		Single		Ehepaar (ohne Kinder)		Familie (2 Kinder)		Rentnerpaar	
	Erwerbstätigkeit	1 Person		2 Personen		1 Person		Im Ruhestand	
	Einkommen	75'000		250'000		150'000		80'000	
	Vermögen	50'000		600'000		300'000		300'000	
	Wohnsituation	Mietwohnung 60m^2		EFH hoher Standard		EFH mittlerer Standard		Mietwohnung 100m^2	
Pendeln nach	**Verkehrsmittel**	**CHF**	**%**	**CHF**	**%**	**CHF**	**%**	**CHF**	**%**
Aarau (AG)	MIV	32'200	43%	85'900	34%	65'400	44%	-	-
Aarau (AG)	ÖV	34'700	46%	93'500	37%	68'000	45%	-	-
Basel (BS)	MIV	28'400	38%	77'400	31%	61'300	41%	-	-
Basel (BS)	ÖV	35'800	48%	95'600	38%	69'200	46%	-	-
Ohne Pendeln		36'400	49%	96'600	39%	69'800	47%	46'400	58%

Das frei verfügbare Einkommen bezeichnet den Betrag, welcher einem Haushalt ausgehend von den Einkünften aus Erwerbstätigkeit, Vermögen, Renten sowie allfälligen Transfereinkommen nach Abzug sämtlicher Zwangsabgaben (Einkommens- und Vermögenssteuern, Sozialversicherungsbeiträge, Berufliche Vorsorge, Krankenversicherungsprämien) und Fixkosten (Wohn-, Neben- und Elektrizitätskosten) zur Verfügung steht. Mit dem Einbezug des Pendelns fallen Mobilitätsausgaben an, die teilweise auch von den Steuern abgezogen werden. EFH = Einfamilienhaus. % = relativer Anteil am Erwerbseinkommen.

GIPF-OBERFRICK (AG)

Frei verfügbares Einkommen im Vergleich

30 ausgewählte Vergleichs-gemeinden im Umkreis		Mit Pendelkosten ins nächste Zentrum			Ohne Pendelkosten			
	RDI-Indikator	Single*	Ehepaar*	Familie*	Single*	Ehepaar*	Familie*	Rentnerpaar*
Gipf-Oberfrick (AG)	0.41	34'000	90'700	67'300	36'400	96'600	69'800	46'400
Frick (AG)	0.39	34'500	89'000	65'600	37'000	95'100	68'200	47'200
Oeschgen (AG)	0.57	34'800	93'900	69'100	37'400	99'700	71'900	48'400
Wittnau (AG)	0.62	35'000	97'100	71'100	37'400	102'800	73'500	48'500
Wölflinswil (AG)	0.73	35'300	98'000	72'000	37'300	103'100	74'100	48'500
Schupfart (AG)	0.46	34'300	91'500	68'000	37'100	97'600	70'900	48'000
Eiken (AG)	0.44	34'000	91'100	67'900	37'000	98'200	71'000	47'600
Hornussen (AG)	0.46	34'200	91'700	68'500	36'600	97'600	71'000	47'400
Ueken (AG)	0.46	34'900	89'500	66'600	37'100	94'800	68'900	48'100
Bözen (AG)	0.60	35'200	93'500	69'200	37'800	99'700	71'800	49'200
Herznach (AG)	0.65	35'600	93'600	69'000	37'600	98'700	71'100	49'000
Oberhof (AG)	0.88	36'200	98'100	72'000	38'100	103'000	74'000	49'600
Kaisten (AG)	0.81	35'300	98'300	72'000	38'200	105'400	75'100	49'400
Münchwilen (AG)	0.72	34'900	95'900	70'200	38'000	103'300	73'500	48'800
Obermumpf (AG)	0.46	34'700	90'200	68'100	37'700	97'500	70'400	49'200
Effingen (AG)	0.30	34'400	84'800	64'200	37'400	91'200	66'600	48'600
Sisseln (AG)	0.88	35'100	102'800	74'200	38'100	110'100	77'400	48'800
Stein (AG)	0.12	33'600	84'200	63'200	36'800	91'900	66'500	46'900
Wegenstetten (AG)	0.64	34'800	94'900	70'400	37'900	102'200	73'600	49'300
Densbüren (AG)	0.73	35'900	93'500	69'300	37'700	97'900	71'100	49'000
Zeihen (AG)	0.42	34'400	88'700	66'600	36'800	94'400	69'000	47'500
Hellikon (AG)	0.65	34'700	96'000	71'200	37'800	103'500	74'400	49'300
Mumpf (AG)	0.04	32'500	85'200	64'300	35'900	93'200	67'800	46'000
Anwil (BL)	0.08	34'600	84'100	65'300	37'100	90'300	67'900	49'200
Laufenburg (AG)	0.69	34'500	98'800	72'300	37'700	106'500	75'700	48'500
Rothenfluh (BL)	0.09	34'300	86'500	66'900	37'100	93'300	69'800	49'200
Wallbach (AG)	0.05	33'400	80'800	61'300	36'900	89'200	65'000	47'100
Zuzgen (AG)	0.30	33'900	86'200	64'900	37'200	94'100	68'400	48'300
Küttigen (AG)	0.63	36'100	91'900	67'300	37'100	93'700	67'500	47'400
Aarau (AG)	**0.35**	**36'500**	**79'500**	**58'800**	**37'200**	**81'200**	**59'500**	**47'300**
Basel (BS)	**-1.69**	**29'100**	**56'700**	**44'600**	**29'900**	**58'900**	**45'500**	**35'300**

Der RDI-Indikator (Regional Disposable Income) bringt die frei verfügbaren Einkommen für eine grosse Bandbreite von Haushalten zum Ausdruck. Er nimmt für die Schweiz den Wert 0 an.
Pendelkosten: Durchschnitt von ÖV und MIV Kosten. * Die Definition der Referenzhaushalte entspricht derjenigen der 1. Seite. Fett markiert: Nächste relevante Zentren. Es werden hier ausschliesslich Gemeinden mit mehr als 500 Einwohnern betrachtet. Der Gemeindebestand entspricht demjenigen von 2008 (2'706 Gemeinden).

Informationen

Kontakt
Credit Suisse Economic Research
Regional Analysis
Email: regionen.economicresearch@credit-suisse.com
Tel.: +41 44 334 74 19

Weitere Informationen
"Wohnen und Pendeln: Wo lebt sich's am günstigsten? Das verfügbare Einkommen in der Schweiz"
(www.credit-suisse.com/research → Schweizer Wirtschaft → Regionen)

Quellen
Eine detaillierte Übersicht der verwendeten Quellen befindet sich in der oben erwähnten Studie.

Credit Suisse Group AG
Die Credit Suisse AG ist einer der weltweit führenden Finanzdienstleister. Als integrierte Bank bietet die Credit Suisse ihren Kunden ihr gebündeltes Fachwissen in den Bereichen Private Banking, Investment Banking und Asset Management an.

Disclaimer
Dieses Dokument wurde vom Economic Research der Credit Suisse hergestellt und ist nicht das Ergebnis einer/unserer Finanzanalyse. Daher finden die "Richtlinien zur Sicherstellung der Unabhängigkeit der Finanzanalyse" der Schweizerischen Bankiervereinigung auf vorliegendes Dokument keine Anwendung. Diese Publikation dient nur zu Informationszwecken. Die darin vertretenen Ansichten sind diejenigen des Economic Research der Credit Suisse zum Zeitpunkt der Drucklegung (Änderungen bleiben vorbehalten).

Die Publikation darf mit Quellenangabe zitiert werden. Copyright © 2011 Credit Suisse Group AG und/oder mit ihr verbundene Unternehmen.